

SI NO Pasas de ellos



HAY COSAS DE LAS QUE SE PUEDE PASAR, LA **itv** NO ES UNA DE ELLAS.

LA **itv** NO ES UN TRÁMITE. LA **itv** SALVA VIDAS.

SI NO Pasas, **PÁSALA**

itv

AECA
La **itv** salva vidas

Asociación Española de Entidades Colaboradoras de la Administración en la Inspección Técnica de Vehículos

Calle de Méndez Álvaro, 20
28045 Madrid
www.aeca-itv.com

El riesgo de los defectos detectados en la Inspección Técnica de Vehículos (ITV)



INTERIOR:
Cinturón muy desgastado y deshilachado.

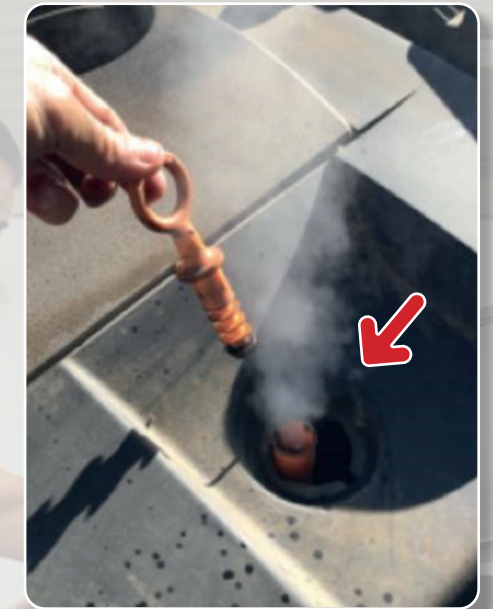

EMISIONES CONTAMINANTES:
Motor desgastado y con paso de gases de combustión al cárter.

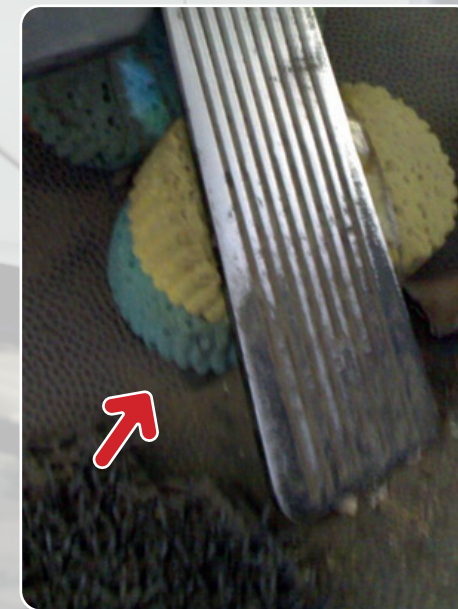

MANDOS:
Reparación artesanal inadecuada del retorno del pedal de acelerador.



NEUMÁTICOS:
Neumático sin banda de rodadura.

Esta publicación ha sido realizada gracias a la colaboración de los inspectores de las estaciones ITV y las imágenes que se muestran han sido tomadas durante el proceso de inspección técnica de los vehículos.

AECA
La **itv** salva vidas



EXTERIOR:
Orificio en los bajos del vehículo.



EXTERIOR:
Elemento limpiador del limpiaparabrisas desprendido.



EMISIONES CONTAMINANTES:
Emisiones de humos altamente contaminantes por una incorrecta combustión del motor.



FRENOS:
Fuga de líquido de freno.



INTERIOR:
Sustitución espejo retrovisor interior por otro ilegal y con fijaciones defectuosas.

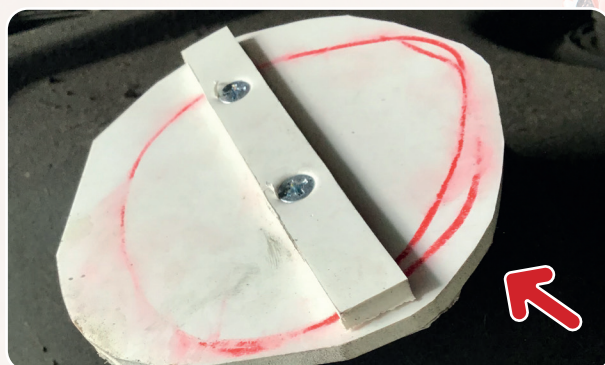

EXTERIOR:
Tapón de depósito de combustible no reglamentario.



FRENOS:
Depósito de aire comprimido del sistema de frenos de un vehículo industrial con fijaciones artesanales.

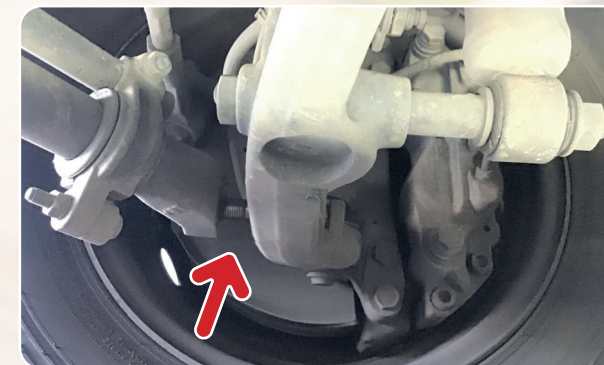

DIRECCIÓN:
Elemento de la dirección sin una de las tuercas de fijación.



INTERIOR:
Inexistencia del cojín del asiento de autocar.



INTERIOR:
Cinturón de seguridad modificado, grapado y pegado.



AMORTIGUADORES:
Tuerca de fijación de ballesta de suspensión inexistente.



NEUMÁTICOS:
Deformación flanco del neumático



ALUMBRADO:
Autocar con piloto trasero de señalización (luz de freno, de posición, indicadores de dirección, etc.) en incorrecto estado y con daños en carrocería.



ALUMBRADO:
Piloto trasero de señalización (luz de freno, de posición, indicadores de dirección, etc.) fijado incorrectamente con anclajes artesanales.



BATERÍA:
Incorrecto estado de los bornes de la batería de arranque del vehículo.



DEPÓSITO COMBUSTIBLE:
Depósito con orificio tapado con un palo.